

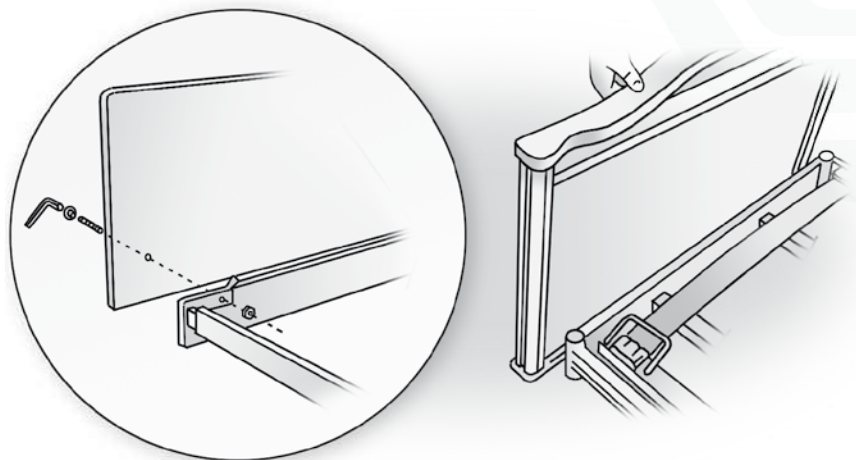

Instruktioner för användare av Sänggram med integrerad grind 3-60



Produkten är ett tillbehör och får enbart användas till Qvintett vårdängar, tillverkade av ComfortSystem Scandinavia AB. Denna bruksanvisning är ett kompletterade dokument till Instruktion för användning av Qvintett vårdängar, modell CS4, dokument namn "CS4.MB12-XX". Samtliga riktlinjer i vårdängens instruktion ska alltid tas i beaktande i sin helhet i kombination till det här dokumentet.

Den senaste versionen finns alltid tillgänglig på vår webbplats www.comfortsystem.se.



Den här bruksanvisningen måste ges till användaren.

Innan du använder produkten måste du läsa denna bruksanvisning och spara den för framtida behov.





Kompatibilitet

Den här bruksanvisning avser Sängram 3-60, art.nr 457XXX, 455XXX.

Monteringsanvisning

0.0 Leveransen omfattar

- 1 st huvudgavel
- 1 st fotgavel
- 2 st övre grindbommar (med uttag för låsmekanism)
- 2 st undre grindbommar (rak plastdetalj)
- 1 st skruppåse

OBS! Monteringen kräver verktyg i form av lämplig insex-nyckel eller skiftnyckel.

1.0 Montering gavlar

Montera ihop pinnbult och bultskalle (mässing).

Tryck i pinnbultarna i gavlarna.

Montera gavlarna på sängen men skruva inte åt utan låt gavlarna sitta löst så de 'hänger' ut så som bilden visar.

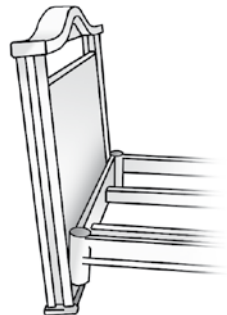
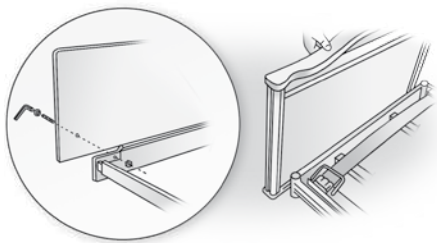



2.0 Montering 'undre' grindbom

Undre grindbommen kännetecknas av att den EJ har något uttag för låsmekanism.

OBS! "Lyftaren" är den lilla plastdetalj som sitter i gavlarnas spår.

Stick in den undre grindbommens plastdetalj i gavelspåret så att den hamnar i det nedre uttaget på lyftaren.



Tryck med fingret in plastdetaljen på grindbommens andra kortända och placera den på motsvarande sätt i gavelns lyftare.

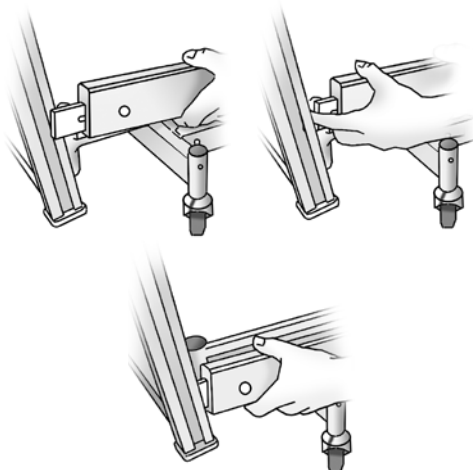



3.0 Montering 'övre' grindbom

Grindbom för placering i övre läge kännetecknas av uttag för låsmekanism.

OBS! Dessa uttag skall vara vända ut från sängen.

Stick in grindbommens plastdetaljer i grindspåret så att de hamnar i det övre uttaget på lyftaren. OBS! Även den lilla 'hakformade' plastdetaljen skall in i spåret.

Gör motsvarande för andra sidan av grindbommen. Tryck med fingret in plastdetaljen på grindbommens andra kortända och placera den på motsvarande sätt i gavelns lyftare.

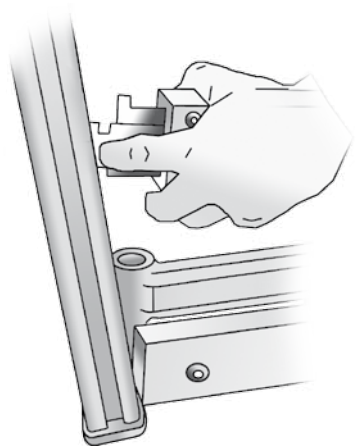
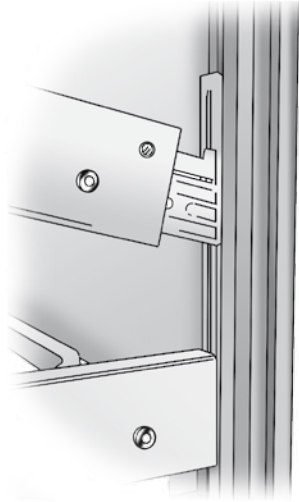



OBS! För att klara detta kan det vara nödvändigt att snedställa grindbommarna. Lyft upp den sida som är monterad!

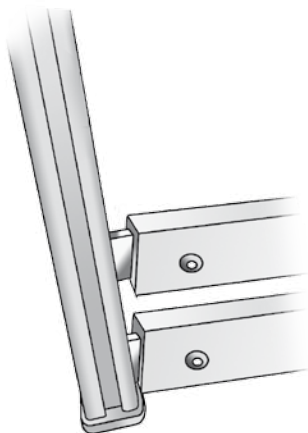

Efter att samtliga grindbommar är på plats (två grindbommar på var sida om sängen) skall gavlarna skruvas åt (se även punkt 1).



Kontrollera – om grindarna är rätt monterade skall det var ett mellanrum om ca 25 mm mellan grindbommarna i nedfällt läge.



Efter montering ska det kontrolleras att bommarna låser korrekt i uppfällt läge. Dra upp bommar och säkerställ att båda bommarna följer med upp och låser i översta läget. I uppfällt läge ska avståndet mellan över- och underbom vara cirka 10cm.

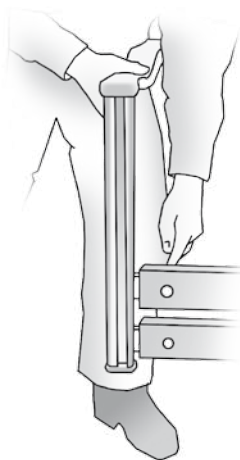



Bruksanvisning

1.0 Att använda grinden

Grindbommarna tjänar i lägsta läge som "långsidor" till sängramen.

För att bilda grind:

- Placera händerna med ca 1 meters mellanrum med utgångspunkt från sängens mitt.
- Lyft enbart i den övre grindbommen så högt det går.
- Låsmekanismen låser grinden automatiskt i det översta läget.



Kontrollera att låsmekanismen fungerar genom ett lätt tryck nedåt på den övre bommen.

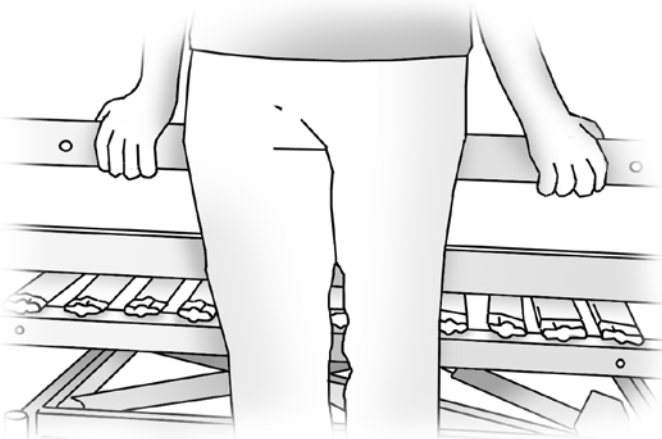



2.0 Att fälla ner grinden

I övre grindbommen finns två urtag (höger och vänster) för frigörning av låsmekanismen.

- Placera höger och vänster pekfinger i respektive urtag
- Lyft grindbommen uppåt och dra därefter bägge låsmekanismerna mot centrum
- Sänk ner grinden. OBS! Du behöver EJ hålla in låsmekanismen under sänkning. Kontrollera att den sängliggande inte har armar och ben mellan grindbommarna. Grindar får EJ snedställas. En snedställd grind uppfyller EJ säkerhetsnormen enligt EN-norm för grindar!



Max madrasshöjd

Grindarna är konstruerade för madrass med en maximal höjd om 14cm, för att bibehålla ett avstånd om 22cm, från sängbotten till sänggrindens överkant.

Vid behov av en högre grindhöjd kan grinden kompletteras med grindförhöjare från ComfortSystem.

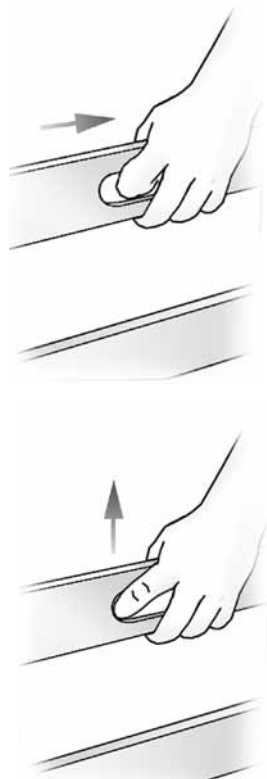

Skötsel­anvisningar

Skötsel och rengöring

Sänggram med integrerad grind kräver normalt ingen löpande skötsel.

- **Normal rengöring.** Normalt inom vården förekommande rengörings- och desinfektionsmedel kan användas. Använd en fuktig trasa vid rengöring.
- **Om grinden upplevs som trög**
Gavlarnas grindspår kan behöva smörjas för att gå lätt.
Litiumfett på sprayburk (eller likvärdigt) rekommenderas.



Teknisk specifikation - Madrassmått

Qvintett vård-säng tillsammans med Sängram Opal/Safir 3-60 är avsedd för följande madrassmått. Vid behov av högre madrasser kan grindarna utrustas med grindförhöjare. Vid behov av att fylla ut utrymmet mellan madrass och grind finns madrassbreddare att tillgå.

90cm

Madrassbredd: 85-90cm. Madrasshöjd: Min 12cm - Max 14cm

105cm

Madrassbredd: 100-105cm. Madrasshöjd: Min 12cm - Max 14cm

120cm

Madrassbredd: 115-120cm. Madrasshöjd: Min 12cm - Max 14cm

Leveranskontroll

PUNKT

- | | | |
|---|----------------------------|--------------------------|
| 1 | Kontroll av plastdetaljer | <input type="checkbox"/> |
| 2 | Kontroll av fanerlist | <input type="checkbox"/> |
| 3 | Okulär besiktning av gavel | <input type="checkbox"/> |
| 4 | Medföljande skruppåse | <input type="checkbox"/> |
| 5 | Medföljande instruktion | <input type="checkbox"/> |

Artikelnummer

Tillv. Datum

SIGN Inspektion



ComfortSystem
– vår erfarenhet din trygghet

ComfortSystem Scandinavia AB • Vistakullevägen 18 • 561 46 Huskvarna

• Sweden Tfn +46 (0)36 51590 • info@comfortsystem.se • www.comfortsystem.se